

**Gázmérő és házi nyomásszabályozó elhelyezésére alkalmas védőszekrény adatlap**

|  |   |
|--|---|
| <b>Mérőszekrény megnevezése (gyártmány, típus)</b> | WEBA Gas cabinet 600x600x250, plastic, grey                         |
| <b>Mérőszekrény gyártója</b>                       | GRUPA WEBA Sp. z o. o.  |
| <b>Telephelye</b>                                  | <b>Lengyelország 61-037 Poznan, ul. Krancowa 24.</b>                |
| <b>Elérhetősége (telefonszám, email cím)</b>       | Tel. +48 61 8 158 619 / +48 61 8 158 615 E-mail: export@weba.com.pl |

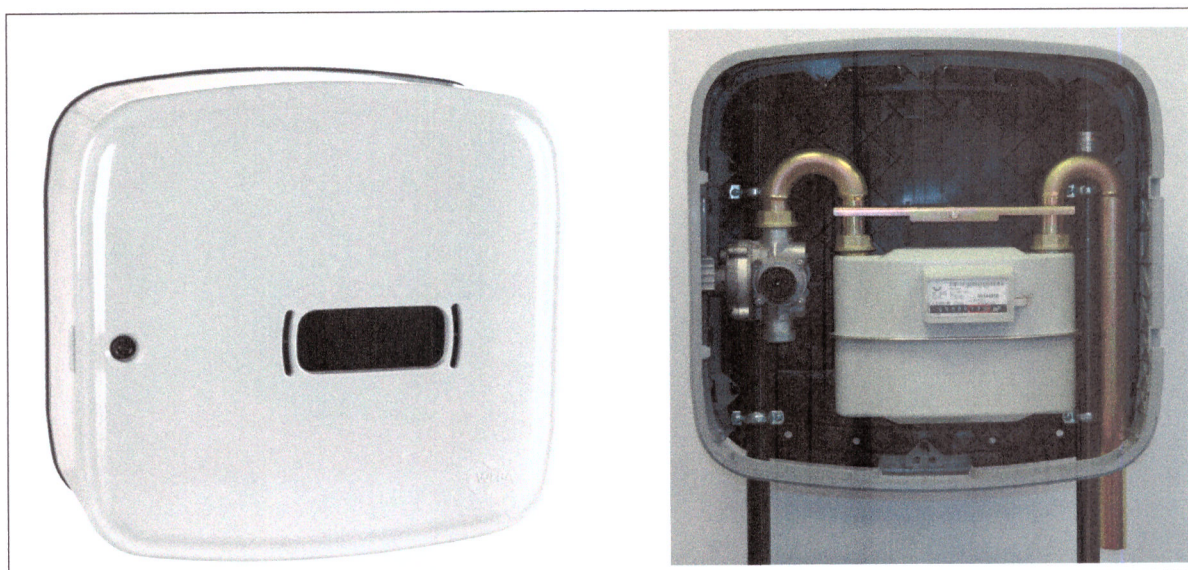

**Nyilatkozatok**

|  |  |
|--|--|
| <b>Nyilatkozat</b> arról, hogy az adatlapon szereplő védőszekrény milyen kivezetésű (pl. alsó, oldalsó, iker).<br><i>(A védőszekrény felső kivezetésű nem lehet!)</i>  | <i>Alsó kivezetésű.</i>  |
| <b>Nyilatkozat</b> arról, hogy a gázmérő szekrény magyarországi kereskedelmi forgalomban kapható, nem éghető anyagú és mechanikai hatás elleni védelmet biztosító kivitelű.  | <i>Nyilatkozom, hogy a gázmérő szekrény magyarországi kereskedelmi forgalomban kapható, nem éghető anyagú és védelmet biztosít a mechanikai hatások ellen.</i>                                   |
| <b>Nyilatkozat</b> arról, hogy a védőszekrény csak a gázmérőnek vagy a mérő mellett a házi nyomásszabályozónak az elhelyezését és védelmét is biztosítja.  | <i>Nyilatkozom, hogy a védőszekrény a gázmérő és a mérő mellett található házi nyomásszabályozó elhelyezését és védelmét is biztosítja.</i>  |
| <b>Nyilatkozat</b> arról, hogy a védőszekrény kialakítása és mérete lehetővé teszi a TIGÁZ Zrt. által alkalmazott gázmérők és nyomásszabályozók problémamentes beépítését.<br>o Nyomásszabályozó névleges kötőhossza L=166 mm<br>o Szélessége (legfeljebb): 130 mm<br>o Magassága (legfeljebb): 145 mm<br>A TIGÁZ Zrt. által alkalmazott gázmérők méreteit tartalmazó műszaki adatlapok a társaság weboldalán megtalálhatóak.<br><a href="https://www.tigazdso.hu/vallalkozoknak/dokumentumok/engedelyezett-termekek/gazmerok">https://www.tigazdso.hu/vallalkozoknak/dokumentumok/engedelyezett-termekek/gazmerok</a> | <i>Nyilatkozat arról, hogy a védőszekrény kialakítása és mérete biztosítja a TIGÁZ Zrt. által alkalmazott gázmérők és nyomásszabályozók problémamentes beépítését.</i>                           |
| <b>Nyilatkozat</b> arról, hogy a gázmérő elhelyezésére is szolgáló védőszekrény rendelkezik olyan leolvasó ablakkal (nyílással), amely lehetővé teszi a gázmérő leolvasását a szekrény nyitása nélkül.   | <i>Nyilatkozom, hogy a gázmérő elhelyezésére is szolgáló védőszekrény rendelkezik olyan leolvasó ablakkal (nyílással), amely lehetővé teszi a gázmérő leolvasását a szekrény nyitása nélkül.</i> |
| A gázmérő mért oldali csatlakozócsonkjához kapcsolódó csatlakozóanyát (hollandert) követő fogyasztói vezéteken oldható kötés csak a legközelebbi gázfogyasztó készülék előtt lehet.  | <i>A gázmérő mért oldali csatlakozócsonkjához kapcsolódó fitting végződése nem menetes végződésű.</i>  |
| <b>Nyilatkozat</b> arról, hogy ezen adatlap a kereskedelmi forgalomba hozott termékhez, mint a dokumentáció része csatolva van.  | <i>Nyilatkozom, hogy ezen adatlap a kereskedelmi forgalomba hozott termékhez, mint a dokumentáció része csatolva van.</i>  |

Kelt, Poznan, 2020.02.17.

Cégszerű aláírás:

## Gázmérő és házi nyomásszabályozó elhelyezésére alkalmas védőszekrény adatlap

|  |   |
|--|---|
| <b>Mérőszekrény megnevezése (gyártmány, típus)</b> | WEBA Gas cabinet 600x600x250, plastic, grey   |
| <b>Mérőszekrény gyártója</b>                       | GRUPA WEBA Sp. z o. o.  |
| <b>Telephelye</b>                                  | <b>Lengyelország 61-037 Poznan, ul. Krancowa 24.</b>  |
| <b>Elérhetősége (telefonszám, email cím)</b>       | Tel. +48 61 8 158 619 / +48 61 8 158 615 E-mail: <a href="mailto:export@weba.com.pl">export@weba.com.pl</a> |

|  |  |  |                      |       |                    |                      |                  |          |   |  |                  |                    |   |  |   |        |       |                    |                      |                  |                    |                                 |  |  |  |
|--|--|--|----------------------|-------|--------------------|----------------------|------------------|----------|---|--|------------------|--------------------|---|--|---|--------|-------|--------------------|----------------------|------------------|--------------------|---------------------------------|--|--|--|
| <table border="1" style="width: 100%; border-collapse: collapse;"> <tr> <td style="width: 30px; text-align: center;"></td> <td style="font-size: 8px;">Name: Gas cabinet 600x600x250, plastic, grey</td> <td style="font-size: 8px;">Index: 06-30-0570-23</td> <td style="font-size: 8px;">CODE:</td> </tr> <tr> <td style="font-size: 8px;">Individual/Catalog</td> <td style="font-size: 8px;">Prototype/Production</td> <td style="font-size: 8px;">Date: 2019-08-26</td> <td style="font-size: 8px;">A1 Name:</td> </tr> <tr> <td colspan="2" style="font-size: 8px;">Additional information: The color attached in the picture is an example color and may differ in reality</td> <td style="font-size: 8px;">Date: 18-12-2019</td> <td style="font-size: 8px;">Drawn by: A. Prech</td> </tr> </table> <div style="text-align: center; margin-top: 20px;"> </div> |  | Name: Gas cabinet 600x600x250, plastic, grey | Index: 06-30-0570-23 | CODE: | Individual/Catalog | Prototype/Production | Date: 2019-08-26 | A1 Name: | Additional information: The color attached in the picture is an example color and may differ in reality |  | Date: 18-12-2019 | Drawn by: A. Prech | <table border="1" style="width: 100%; border-collapse: collapse;"> <tr> <td style="width: 30px; text-align: center;"></td> <td style="font-size: 8px;">Name: Gas meter bar with pipe for welding</td> <td style="font-size: 8px;">Index:</td> <td style="font-size: 8px;">CODE:</td> </tr> <tr> <td style="font-size: 8px;">Individual/Catalog</td> <td style="font-size: 8px;">Prototype/Production</td> <td style="font-size: 8px;">Date: 18-12-2019</td> <td style="font-size: 8px;">Drawn by: A. Prech</td> </tr> <tr> <td colspan="4" style="font-size: 8px;">Additional information: EKSPORT</td> </tr> </table> <div style="text-align: center; margin-top: 20px;"> </div> |  | Name: Gas meter bar with pipe for welding | Index: | CODE: | Individual/Catalog | Prototype/Production | Date: 18-12-2019 | Drawn by: A. Prech | Additional information: EKSPORT |  |  |  |
|  | Name: Gas cabinet 600x600x250, plastic, grey | Index: 06-30-0570-23                         | CODE:                |       |                    |                      |                  |          |   |  |                  |                    |   |  |   |        |       |                    |                      |                  |                    |                                 |  |  |  |
| Individual/Catalog   | Prototype/Production                         | Date: 2019-08-26                             | A1 Name:             |       |                    |                      |                  |          |   |  |                  |                    |   |  |   |        |       |                    |                      |                  |                    |                                 |  |  |  |
| Additional information: The color attached in the picture is an example color and may differ in reality  |  | Date: 18-12-2019                             | Drawn by: A. Prech   |       |                    |                      |                  |          |   |  |                  |                    |   |  |   |        |       |                    |                      |                  |                    |                                 |  |  |  |
|  | Name: Gas meter bar with pipe for welding    | Index:                                       | CODE:                |       |                    |                      |                  |          |   |  |                  |                    |   |  |   |        |       |                    |                      |                  |                    |                                 |  |  |  |
| Individual/Catalog   | Prototype/Production                         | Date: 18-12-2019                             | Drawn by: A. Prech   |       |                    |                      |                  |          |   |  |                  |                    |   |  |   |        |       |                    |                      |                  |                    |                                 |  |  |  |
| Additional information: EKSPORT  |  |  |                      |       |                    |                      |                  |          |   |  |                  |                    |   |  |   |        |       |                    |                      |                  |                    |                                 |  |  |  |

Kereskedelmi partnereink: GÉPÉSZUNIO, GINGER, MEGATHERM, SEBOK és TÁRSA, HEGEDŰS.